

Numero Ciclo 4/2009

# Tori In Prova di Progenie

Semenitaly Spa

## MENTORE

Colore paillettes ROSSO  
KCaseina AB  
aAa135

IT028990154891

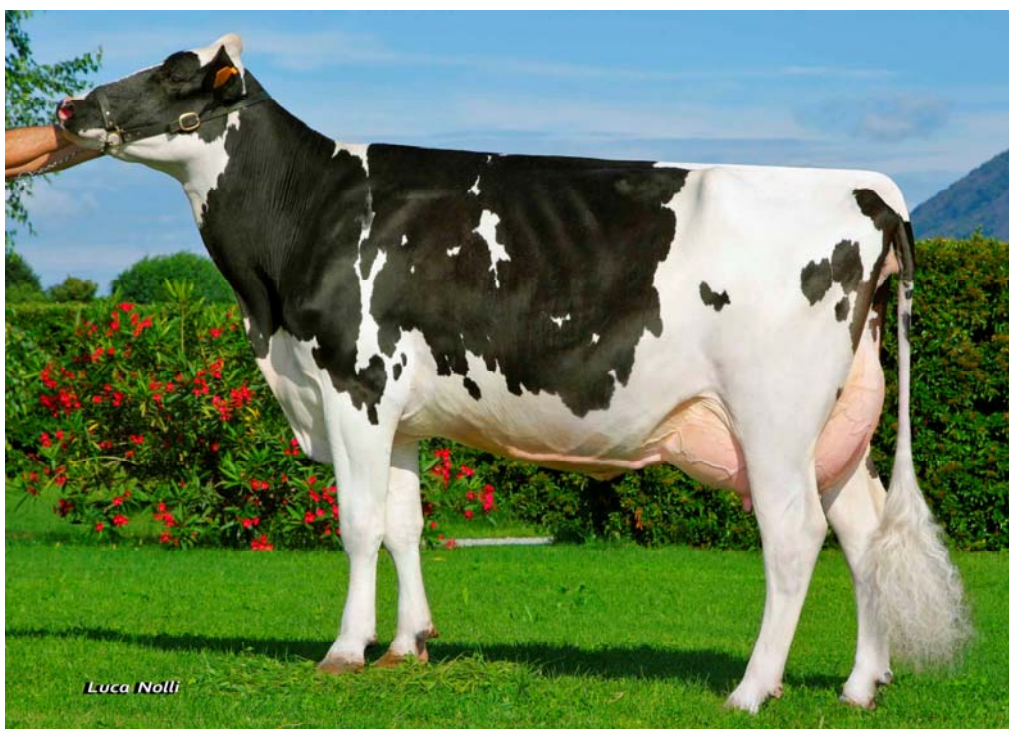

Figlio di  
Maya

Forza

Latte



Shottle Samantha - madre di Mentore

### Padre

**Bernardis Joko Maya TV TL - matr. IT030000346619**

IGT +1320 Kg Att. 94 -0.05% +43 Kg -0.05% +38 Kg TIPO +1.44 ICM +2.08 PFT +1453

### Madre

**Shottle Samantha - MB 85 - matr. IT028990095719**

Figlia di Picstone Shottle

IGV +1677 Kg +0.04% +65 Kg -0.10% +45 Kg TIPO +2.92 ICM +2.56 PFT +2272

### Nonna

**Ciolifarm B. W. Mar. Okinawa et TV - MB 85 - matr. IT017500193294**

Figlia di Mara-Thon Bw Marshall

4.02 305gg 11874 Kg 3.80% 3.20%

### Bisnonna

**Brookedale A Form Sid et - VG88 - matr. US17370620**

Figlia di Shen-Val Nv Formation

2.04 305gg 11022 Kg 4.10% 3.40%

### Maya Mentore et

Maya x Shottle x Bw Marshall x Formation

### Per saperne di più ...

Mentore è l'occasione per utilizzare uno degli ultimi figli di Maya che abbiamo programmato. Stiamo seguendo le figlie di Maya fin dalla prima uscita del toro, e dopo aver visto come maturano del tempo, abbiamo deciso di riutilizzarlo come padre di toro. Le peculiarità di Mentore sono molteplici, tra cui la madre Shottle e nonna Bwd Marshall. Molto buone sono le caratteristiche gestionali di questo pedigree, come molto alte sono le attese sulla morfologia che ci aspettiamo in grado di costruire vacche che resistono per lungo tempo nelle nostre aziende.

# Tori In Prova di Progenie

Semenitaly Spa

## DIVINUS

Colore paillettes GRIGIO

KCaseina : AA

aAa234

IT019990477224



Longevità

Ottimi  
gestionali

Judy family



La Felce Divina CV - Madre di Divinus

### Padre

Ocean-View Zenith et TV TL - matr.US129800008

IGT +624 Kg Att. 91 +0.03% +26 Kg +0.01% +22 Kg TIPO +1.46 ICM +2.42 PFT +1364

### Madre

La Felce Divina CV - MB 88 - matr. IT017500262077

Figlia di Comestar Stormatic

IGV +1094 Kg -0.48% -11 Kg -0.14% +22 Kg TIPO +3.20 ICM +2.12 PFT +1270  
2.01 305gg 11980 Kg 2.82% 3.07%

### Nonna

Aurora Nesta et CV - 2E 91 - matr. IT017500102958

Figlia di Regancr. Elton Durham

5.08 305gg 14980 Kg 4.25% 3.70%

### Bisnonna

Morningview Blwood Julie et - G+ 80 - matr. US127331081

Figlia di Maizefield Bellwood

2.01 305gg 10931 Kg 3.30% 3.20%

### Go-Farm Divinus et

Zenith x Stormatic x Durham x Bellwood

### Per saperne di più ...

La Morningview è una bellissima azienda dell'Iowa dove è nata Morningview Converse Judy la vacca di fondazione di questa famiglia: il toro più rappresentativo è Morningview Ashlar, (Aerowood x Formation x Converse), ai vertici della classifica TPI Canadese. Le particolarità di Divinus sono molteplici: il pedigree ha un indirizzo selettivo mirato alla creazione di animali di buona longevità con buone caratteristiche gestionali, ed un indice pedigree morfologico che supera il +2,00 per tipo, arti e mammella.

# Tori In Prova di Progenie

Semenitaly Spa

# FIXIT

Colore paillettes VERDE

KCaseina: AB

aAa132

IT019990473269



Figlio di  
Elegant

Pedigree  
internazionale



**Ralma Durham Flurry-TW TV - madre di Fixit**

**Padre**

**Honeycrest Elegant et TV - matr. US130629351**

IGT +1123 Kg Att. 87 -0.10% +31 Kg -0.06% +31 Kg TIPO +1.78 ICM n.d. PFT +1434

**Madre**

**Ralma Durham Flurry-Tw TV - VG 89 - matr. US51547555**

Figlia di Regancr. Elton Durham

IGV +1285 Kg -0.12% +35 Kg +0.01% +44 Kg TIPO +1.83 ICM +1.69 PFT +1665

2.01 305gg 15073 Kg 4.80% 2.90%

**Nonna**

**Ralma Terry Freedom et - VG 87 - matr. US127350815**

Figlia di Ricecrest Tesk Terry

3.06 305gg 15059 Kg 4.00% 3.00%

5.09 305gg 15980 Kg 3.80% 2.80%

**Bisnonna**

**Ralma Juror Faith TV TL - 1E 91 - matr. US17151055**

Figlia di Ked Juror

4.02 305gg 18597 Kg 4.50% 2.90%

**Elegant Fixit et**

Elegant x Durham x Terry x Juror

**Per saperne di più ...**

Fixit è un punto forte del nostro programma di selezione. Il padre Honeycrest Elegant è uno dei migliori figli di Bw Marshall provati negli Usa. Di questo toro, il cui seme non è disponibile per il mercato Europeo apprezziamo gli ottimi dati produttivi e gli apparati mammari veramente eccezionali. In linea materna Fixit proviene da una delle più calde famiglie Usa, quelle con il prefisso Ralma conosciuto dalla vacca fondatrice, Ralma Juror Faith Ex91. Tra i primi prodotti di questa famiglia abbiamo Ralma Focus, un figlio di Oman con morfologia straordinaria. Riteniamo che Fixit, nato dal nostro programma embrioni, abbia un orientamento selettivo mirato alla produzione di vacche longeve, con basse cellule somatiche, con anteriori forti ed ampi.

# Tori In Prova di Progenie

Semenitaly Spa

## SENDER

Colore paillettes ARANCIO

KCaseina AA

aAa 312

IT019990472930



Rinetta Stormatic Lucilla et - madre di Sender



### Padre

**Picstone Shottle et TV TL - matr. UK100598172**

IGT +1819 Kg Att. 98 +0.05% +73 Kg -0.10% +50 Kg TIPO +2.84 ICM +3.58 PFT +2829

### Madre

**Rinetta Stormatic Lucilla et - MB 88 - matr. IT019990048918**

Figlia di Comestar Stormatic

IGV +1063 Kg -0.19% +16 Kg -0.02% +34 Kg TIPO +3.07 ICM +2.17 PFT +1438

2.00 305gg 8335 Kg 3.73% 3.25%

### Nonna

**Delaberge Durham Lucille et TV - VG 88 - matr. CA9217392**

Figlia di Regancr. Elton Durham

5.07 305gg 16216 Kg 3.80% 3.40%

### Bisnonna

**Bryhill Rudolph Lulu et - VG 87 - matr. CA6765448**

Figlia di Startmore Rudolph

4.08 305gg 18568 Kg 3.80% 3.40%

8.10 305gg 14138 Kg 4.10% 3.40%

### Rinetta Shottle Sender

Shottle x Stormatic x Durham x Rudolph

### Per saperne di più ...

Siamo molto contenti di riuscire ad offrire per le prove di progenie questo fortissimo figlio di Shottle. Il pedigree è molto interessante costruito su una delle migliori Durham Canadesi, la Delaberge Drhm Lucille, Ex90 con mammella valutata Ex93. Il pedigree morfologico di Sender sfiora il + 3,00 per tipo e mammella, e lo supera per gli indici arti e piedi. La sorella piena di Sender, presente presso l'azienda Inzoli di Pandino, è ad oggi la miglior vacca ad indice a tipo in Italia. Non solo tipo però, in Sender troviamo ottime produzioni e ottimi caratteri di salute, che ne fanno un toro veramente completo.