

# TRIZEN

Colore paillettes GRIGIO  
KCaseina AB  
**IT019990532784**

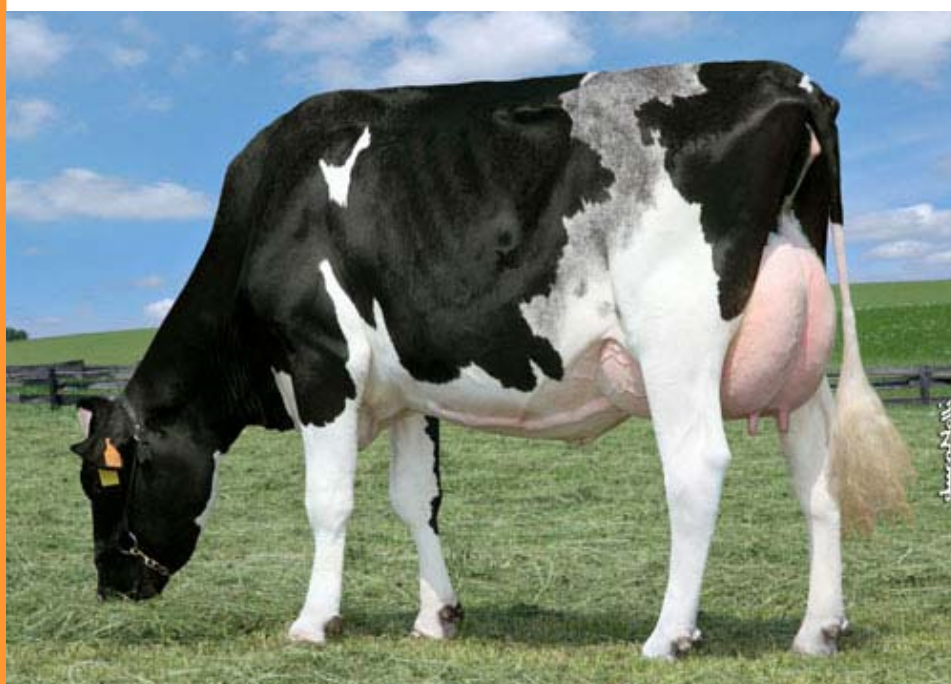

**Beta Lattoglobulina AB**

Longevità

Morfologia

Famiglia

**Go-Farm Trilogy et - madre di Trizen**

**Padre**

**Ocean-View Zenith et TV TL - matr. US129800008**

IGT +739 Kg Att. 94 +0.04% +29 Kg +0.01% +25 Kg TIPO +1.47 ICM 2.43 PFT +1440

**Madre**

**Go-Farm Trilogy et - MB 87 - matr. IT019990073799**

Figlia di Stouder Morty

IGV +1900 Kg -0.16% +50 Kg -0.15% +46 Kg TIPO +2.31 ICM +2.33 PFT +1512

2.02 305gg 12538 Kg 4.22% 3.18%

**Nonna**

**Debbie Jo 125 - VG 88 - matr. NL331070194**

Figlia di Mara-Thon Bw Marshall

2.02 305gg 12040 Kg 4.31% 3.74%

**Bisnonna**

**Regancrest Debbie-Jo et - 1E 92 - matr. US17320391**

Figlia di Brabant Star Patron

5.04 305gg 17971 Kg 4.20% 2.90%

**Go-Farm Trizen et**

Zenith x Morty x Bw Marshall x Patron

**Per saperne di più ...**

Trizen è un toro molto interessante: il suo pedigree è stato costruito in modo intelligente combinando tori che hanno spiccate caratteristiche produttive come Morty e Bw Marshall con tori più orientati ai caratteri di salute e funzionalità come il padre Zenith e Patron. Inoltre la famiglia da cui proviene è quella di Dellia, che la Patron è la famosa Regancrest Debbie Jo, Ex 92, che la madre Go-Farm Trilogy è una potentissima figlia di Morty, estrema per morfologia, potenza produttiva, taglia e produzioni: per questo riteniamo Trizen un toro che rappresenta la filosofia selettiva di Semenitaly, che persegue in concreto il concetto di produzioni, funzionalità, reddito, senza trascurare il tipo: il pedigree index di Trizen per il tipo è di +1.89 e mammella di +2.38.

**Oltre alla K Caseina....**

**Gli alleli B della Beta Caseina riducono il tempo di coagulazione e di rassodamento della Cagliata  
Gli alleli B della Beta Lattoglobulina hanno un effetto positivo sul tasso totale di caseina e rendono il latte migliore per la caseificazione.**

# PABLO

Colore paillettes ROSSO  
KCaseina AA

**IT018990061357**



**Beta Lattoglobulina AB**

**Forza da latte**

**Arti & Piedi**

**Produzioni**

**Cabrini C. Allen Furore - sorella di Pablo**

**Padre**

**Pennview Intruder et TV TL - matr. CA9313510**

IGT +1740 Kg Att. 84 -0.25% +36 Kg -0.15% +41 Kg TIPO +1.49 ICM 1.22 PFT +1111

**Madre**

**Fantasy Diniz et -1E 91 - matr. IT00126000115**

Figlia di Carol P. Mtoto

IGV +774 Kg +0.47% +76 Kg +0.09% +35 Kg TIPO +2.01 ICM +1.97 PFT +2268

5.03 305gg 11875 Kg 5.20% 3.41%

6.09 305gg 14174 Kg 5.26% 3.39%

**Nonna**

**Hol-Stiens Debby - G+ 83 - matr. NL170733029**

Figlia di Zielland Zebo

3.01 305gg 10505 Kg 3.80% 3.40%

4.03 264gg 10254 Kg 3.80% 3.40%

**Bisnonna**

**Hol-Stiens Debra TV - VG 88 - matr. NL864230144**

Figlia di Etazon Celsius

2.03 305gg 11567 Kg 3.49% 3.33%

**Cabri Intruder Pablo et**

Intruder x Mtoto x Zebo x Celsius

**Per saperne di più ...**

Pablo proviene dalla famosa famiglia della "D" della Pen-Col, da cui provengono tra gli ultimi tori Arifos, ed Alta Drew, e nel passato ricordiamo Marconi e Decision. Un ramo di questa famiglia è stato sviluppato in Olanda presso l'azienda Hol-Stiens in Frisia ed un altro anche in Italia. La madre è una strepitosa figlia di Mtoto, Fantasy Diniz, valutata Ex91 con mammella Ex, presente presso l'azienda Cabrini di Pavia. Ha prodotto in 4 lattazioni 602 q.li di latte al 3,64% di proteina. Riteniamo questa vacca una "vacca di fondazione". La nonna è una figlia di Zebo, Hol-Stiens Debby, seguono Hol-Stiens Debra, una Celsius VG88, poi Hol-Stiens Design, una Leadman VG86, poi Hol-Stiens Della, una Cleitus VG88, poi Peticote Jetson Dada, VG85.

Riteniamo che Pablo, uno dei pochi figli di Intruder che proviamo, sia molto interessante perchè in grado di trasmettere vacche molto produttive, con molta forza da latte ed arti stupendi.

# TOLEM

Colore paillettes ROSSO  
KCaseina AB

**IT019990532790**

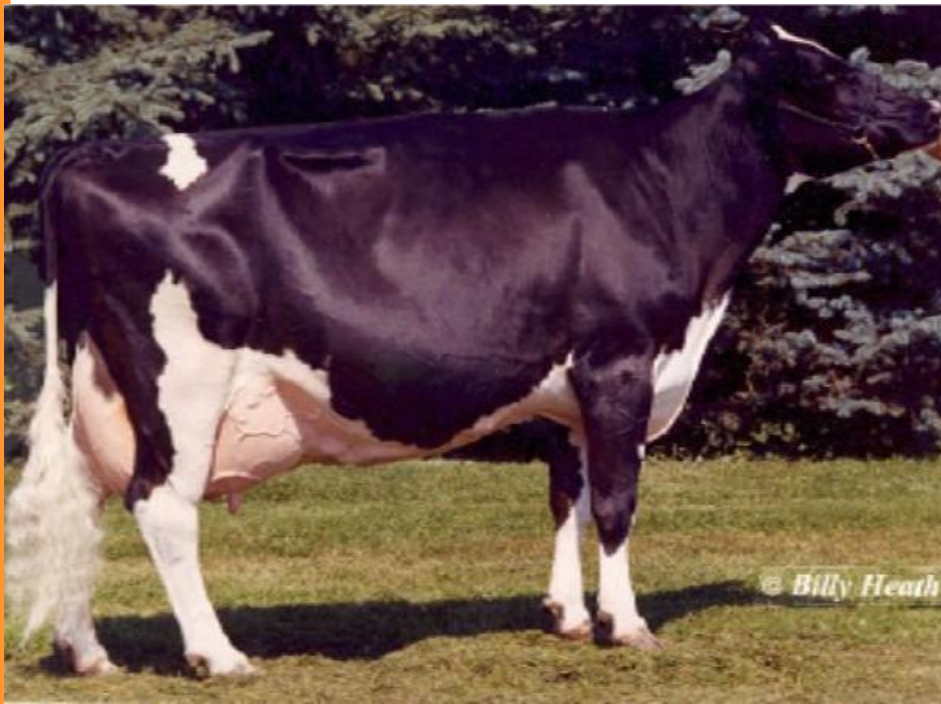

Beta Lattoglobulina AB

Produzioni

Diametri

Forza da latte

**Ladys-Manor Ruby Jen Ex 94 - Bisnonna di Tolem**

**Padre**

**Sandy-Valley Bolton et TV TL - matr. US131823833**

IGT +1666 Kg Att. 84 +0.02% +64 Kg -0.06% +48 Kg TIPO +2.18 ICM 2.82 PFT +2152

**Madre**

**Apina Manuela - matr. NL430151978**

Figlia di Regancr. -Mr Drham Sam

IGV +2058 Kg -0.15% +57 Kg -0.08% +59 Kg TIPO +0.29 ICM +0.27 PFT +1638  
2.01 305gg 10874 Kg 3.37% 3.09%

**Nonna**

**Ladys-Manor Ruby Marcie et - VG 87 - matr. US60462666**

Figlia di Mara-Thon Bw Marshall

1.10 305gg 13063 Kg 4.00% 3.30%

**Bisnonna**

**Ladys-Manor Ruby Jen TV - 1E 94 - matr. US122267271**

Figlia di Startmore Rudolph

4.02 305gg 18044 Kg 4.60% 3.10%

**Go-Farm Tolem et**

Bolton x Mr Sam x Bw Marshall x Rudolph

**Per saperne di più ...**

Ladys-Manor Temptress Jem, Ex91 è una delle Blackstar che stanno caratterizzando maggiormente la selezione Holstein degli ultimi anni: tori del calibro di Wildman, Augusta, Montague provengono dalla famiglia di Temptress Jem. Ladys-Manor Ruby Jen, nipote di Temptress Jem, è una fantastica Rudolph, valutata Ex94. Il ramo che ha generato Tolen discende da questa vacca fantastica. Ruby Jen ha avuto una buonissima Bw Marshall, valutata VG87, Ladys-Manor Ruby Marcie, madre di Apina Manuela, la Mr Sam madre di Tolem;

Manuela è una vacca molto potente che sarà presto valutata VG.

Tolem è una assoluta garanzia per gli allevatori che vogliono vacche molto produttive, con una solidità morfologica derivata dai loro diametri e da arti e mammelle molto funzionali a supportare elevate produzioni.

# JIM

Colore paillettes ARANCIO  
KCaseina AA  
**IT035990323198**



**Beta Lattoglobulina AB**

**Vacche longeve**

**Produzioni**

**Zial Mtoto Quaomi - Nonna di Jim - foto di 1° parto**

**Padre**

**Kelstein Oliver TV TL - matr. NL295614274**

IGT +1898 Kg Att. 83 -0.10% +59 Kg -0.02% +61 Kg TIPO +1.62 ICM +1.47 PFT +1828

**Madre**

**Zial Titanic Venere et - MB 87 - matr. IT035990086769**

Figlia di Hartline Titanic

IGV +1968 Kg -0.05% +65 Kg -0.07% +58 Kg TIPO +1.92 ICM +2.05 PFT +2184

2.03 305gg 11521 Kg 3.25% 3.23%

3.06 263gg 10593 Kg 3.29% 3.26%

**Nonna**

**Zial Mtoto Quaomi - MB 88 - matr. IT020500046893**

Figlia di Carol P. Mtoto

5.01 305gg 17033 Kg 2.77% 3.11%

8.00 305gg 16068 Kg 3.21% 3.14%

**Bisnonna**

**Zial Zack Naomi - MB 85 - matr. MN 7783 N**

Figlia di Chance Southwind Lb Zack

4.00 284gg 12822 Kg 3.50% 3.30%

4.11 305gg 12916 Kg 3.30% 3.40%

**Zial Oliver Jim et TL**

Oliver x Titanic x Mtoto x Zack

**Per saperne di più ...**

Jim piace molto perché ha un pedigree composto da vacche vere che hanno saputo esprimersi in un allevamento molto competitivo e sono emerse grazie al loro forte potenziale genetico. La madre di Jim è una stupenda figlia di Titanic, Zial Titanic Venere, valutata VG87 con mammella Excellent in secondo parto. La nonna Zial Mtoto Quaomi, valutata Vg88 ha superato in 5 lattazioni i 1000 q.li di latte prodotto al 3,3% di proteina. Segue Zial Zack Naomi, VG85, 4 lattazioni 502 q.li di latte, Zial Secret Decibel Vg86, 6 lattazioni 847 q.li, poi Zial Barbara una Chief Stewart Vg87 che ha superato anche lei i 1000 q.li di latte. 5 generazioni di vacche VG, 2 sopra i 1000 q.li di latte....cosa di più?