

YA OUL

Colore paillettes GIALLO
KCaseina AA
IT025990028028



Beta
Lattoglobulina AB

Golden Cross
Baxter x Goldwin

Tipo

Latte

Arti & Piedi

Furga Swing - madre di Yaoul

Padre

Emerald-Acr-Sa T-Baxter TL TV - matr. US132973942
IGT +1700 Kg Att. 82 -0.02% +61 Kg -0.22% +31 Kg TIPO +2.44 ICM 2.30 PFT +1875

Madre

Furga Swing - B+ 83 - matr. IT020990176101
Figlia di Braedale Goldwyn
IGV +1509 Kg -0.10% +43 Kg -0.16% +33 Kg TIPO +3.10 ICM +2.46 PFT +2061
2.01 305gg 10001 Kg 3.70% 2.95%

Nonna

Furga Bianca et - 1E 90 - matr. IT020990031274
Figlia di Calbr. - I H H Champion
3.04 305gg 13281 Kg 3.08% 2.98%

Bisnonna

Lauren De Bertinchamps - 1E 90 - matr. BE824304149
Figlia di Carol P. Mtoto
4.09 305gg 10809 Kg 4.00% 3.36%
7.09 305 gg 12941 Kg 3.39% 3.09%

Doral Baxter Yaoul et

Baxter x Goldwyn x Champion x Mtoto

Per saperne di più ...

Yaoul ha un pedigree stupendo! Nasce dall'incrocio "magico" Baxter x Goldwyn, due tori molto complementari tra di loro. La madre Furga Swing è un'ottima figlia di Goldwyn ora nell'allevamento Bellumat di Belluno. La madre di Swing, Furga Bianca è una Champion valutata Ex90. La nonna Lauren De Bertinchamps, Ex90, Ex in mammella, figlia del grande Mtoto è parte del ramo di Comestar Laurie Sheik sviluppato dapprima in Belgio, poi in Italia presso l'azienda Minelli di Mantova. Yaoul ha indici pedigree molto promettenti: per quanto riguarda le produzioni il suo indice a latte supera i 1600 Kg, supportato da un tipo di +2,77, mammella 2,38 ed arti e piedi + 2,82. Molto buoni gli indici relativi ai caratteri di salute: cellule +104 e longevità +107.

KILON

Colore paillettes GIALLO
KCaseina AA
IT034990379261



Comestar Outside

Padre

Sandy-Valley Bolton et TV TL - matr. US131823833
IGT +1666 Kg Att. 84 +0.02% +64 Kg -0.06% +48 Kg TIPO +2.18 ICM +2.82 PFT +2152

Madre

Aralvico Outside Scilla - MB 86 - matr. IT034990070128
Figlia di Comestar Outside
IGV +624 Kg +0.29% +52 Kg -0.02% +19 Kg TIPO +1.98 ICM +1.80 PFT +1572
3.05 277gg 11049 Kg 3.82% 3.28%

Nonna

Aralvico James Sabena - B+ 83 - matr. IT034000467486
Figlia di Shoremar James
3.00 275gg 5566 Kg 3.77% 3.58%

Bisnonna

Aralvico Formation Lilli - B+ 82 - matr. IT034000424717
Figlia di Shen-Val Nv Formation
3.05 305gg 10398 Kg 3.08% 3.33%

Longevità

Cellule

Morfologia

Mammelle

Aralvico Bolton Kilon

Bolton x Outside x James x Formation

Per saperne di più ...

Kilon ha un ottimo pedigree, costruito su una buona sequenza di vacche che hanno ottimi padri di toro: Aralvico Outside Scilla è una vacca molto solida, con buone produzioni quanti qualitative. Prima di lei troviamo una James, una Formation e poi Aralvico Johnson Morgana, che in 7 lattazioni ha prodotto circa 800 q.li di latte. L'incrocio con Bolton è complementare a nostro avviso con la linea Outside vedendo compensare i pregi dei due tori.

Gli indici pedigree di Kilon sono molto buoni, supera il 2.00 a tipo, è 2,31 a mammella e 2,00 ad arti e piedi. Molto interessanti gli indici per i caratteri di salute, cellule +104 e longevità +106.

ZEB

Colore paillettes VERDE
KCaseina n.d.
IT003990037288

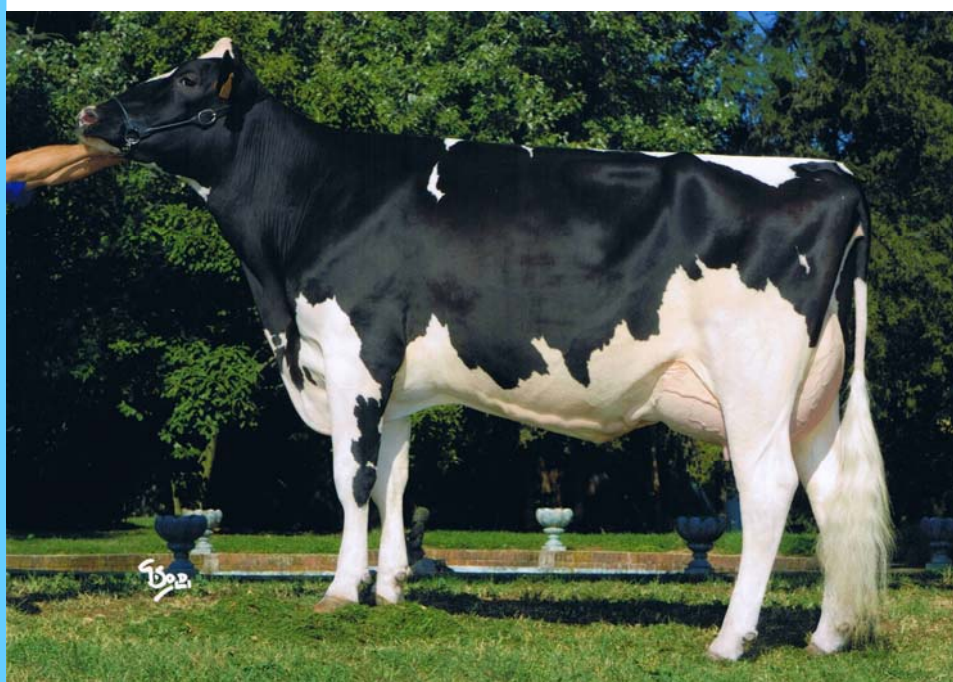

Azalea Titanic Maisazia et - madre di Zeb

Padre

Alfrag Marshall Gilles TV TL - matr. IT019500233177
IGT +1071 Kg Att. 93 +0.28% +67 Kg +0.14% +49 Kg TIPO +1.50 ICM +1.47 PFT +1517

Madre

Azalea Titanic Maisazia et - MB 86 - matr. IT003900027461
Figlia di Hartline Titanic
IGV 1686 Kg -0.15% +44 Kg -0.09% +46 Kg TIPO +2.35 ICM +2.17 PFT +2107
2.02 305gg 12177 Kg 3.57% 3.15%

Nonna

Azalea Mtoto Elvezia et TV - MB 87 - matr. IT003040000161
Figlia di Carol P. Mtoto
3.07 305gg 11299 Kg 4.32% 3.23%

Bisnonna

Azalea Southwind Tuscia - MB 85 - matr. NO 23158 A
Figlia di Southwind B. Of Bar-Lee
4.07 299gg 13918 Kg 4.30% 3.40%
6.06 305gg 13119 Kg 3.90% 3.10%

Produzioni

Famiglia

Morfologia

Azalea Gilles Zeb

Gilles x Titanic x Mtoto x Southwind

Per saperne di più ...

Zeb è tra i migliori figli di Gilles che mettiamo nel nostro programma. La madre proviene da una buonissima famiglia sviluppata dai Leonardini di Novara. Azalea Titanic Maisazia è una Titanic valutata VG86, ed ha una seconda lattazione prevista sopra i 174 q.li di latte! La madre di Maisazia è Azalea Mtoto Elvezia, valutata VG87, la nonna è Azalea Southwind Tuscia, valutata VG 85. Tuscia ha fondato in pratica la famiglia di Zeb: da un flushing gli sono nate ben 10 figlie di Mtoto: alcune di esse sono diventate Excellent, ma tutte hanno prodotto in modo fantastico in allevamento. Non è il primo toro che proviamo da questa famiglia, siamo convinti che anche Zeb ha molte possibilità di avere successo. Ci aspettiamo da lui ottime produzioni, tipo molto corretto e buoni caratteri di salute.

SISSOKO'

Colore paillettes BLU
KCaseina AA
IT019990549209



New-Farm Duplex Giada - madre di Sissokò

Padre

Emerald-Acr-Sa T-Baxter TL TV - matr. US132973942

IGT +1700 Kg Att. 82 -0.02% +61 Kg -0.22% +31 Kg TIPO +2.44 ICM +2.30 PFT +1875

Madre

New-Farm Duplex Giada et - MB 85 - matr. IT019990293860

Figlia di Mesland Duplex

IGV +1391 Kg +0.36% +89 Kg +0.16% +64 Kg TIPO +3.43 ICM +3.16 PFT +2805

2.01 299gg 12102 Kg 4.20% 3.67%

Nonna

New-Farm Aaron Quantità - 1E 91 - matr. IT019500118436

Figlia di Dixie-Lee Aaron

5.05 305gg 15134 Kg 4.82% 4.02%

Bisnonna

New-Farm Aero Wade Ottima - 1E 90 - matr. IT039CR009C045

Figlia di Parker Aero Wade

2.03 305gg 12297 Kg 3.40% 3.30%

3.04 305gg 13537 Kg 3.30% 3.20%

Beta
Lattoglobulino AB

Produzioni

Estremo a TIPO
+3,43

Arti & Piedi
+4,41

New Farm Baxter Sissokò et
Baxter x Duplex x Aaron x Wade

Per saperne di più ...

Sissoko' è un figlio di Baxter molto particolare, con indici pedigree interessantissimi. La madre New-Farm Duplex Giada, valutata VG85 di primo parto, è la migliore Duplex in Italia ed ha indici a tipo straordinari: tipo +3,43, mammella + 3,16 arti e piedi +4,41. La madre di Giada New-Farm Aaron Quantità, valutata Ex91, Ex in mammella è stata per molto tempo la prima vacca in indice in Italia. La nonna, New-Farm Wade Ottima, è anche lei una vacca Excellent con mammella Excellent. Sissokò si caratterizza per produzioni, tipo e longevità.